

TUMAČ ZNAKOVA
GRANICE

	Teritorijalne i statističke granice
	granica Grada Labina
	granica katastarske općine Ripenda
	granica katastarske općine Ripenda
	granica katastarske općine Novi Labin
	granica katastarske općine Nedešćina
	granica katastarske općine Labin
	Ostale granice
	izgrađeni dio građevinskog područja
	neizgrađeni dio građevinskog područja
	granica građevinskog područja naselja

RAZVOJ I UREĐENJE POVRŠINA NASELJA

	izgrađeno		neizgrađeno		neuređeno	građevinsko područje naselja
						građevinsko područje naselja - pretežito proizvodna namjena

RAZVOJ I UREĐENJE POVRŠINA IZVAN NASELJA

	izgrađeno		neizgrađeno		neuređeno	građevinsko područje ugostiteljsko-turističke namjene
						- turističko područje - TP
						građevinsko područje gospodarske namjene
						- pretežito proizvodna namjena - I1 (Knapići 11.)
						groblje

INFRASTRUKTURNI SUSTAVI

	postojeći		planirano		promet - koridor ceste**
					**sve planirane prometnice su koridori u istraživanju
					radijski koridor

PREDJELI S OGRANIČENJIMA U KORIŠTENJU

	predjeli zaštite kulturno-povijesnih vrijednosti
	arheološki lokalitet
	106 pojedinačni zaštićeni ili evidentirani spomenici kulture***
	***oznake pojedinačnih građevina podudaraju se s oznakama na listu 3.A.

PODRUČJA PRIMJENE PLANSKIH MJERA ZAŠTITE

	granica obuhvata Urbanističkog plana uređenja
--	---

PREGLEDNA SCHEMA DETALJNIH LISTOVA

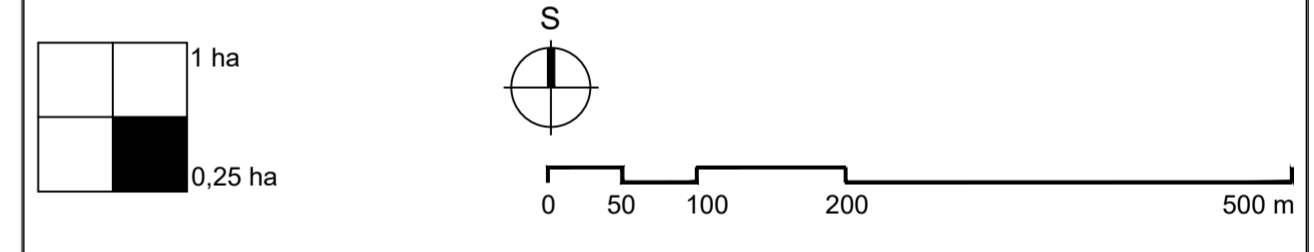
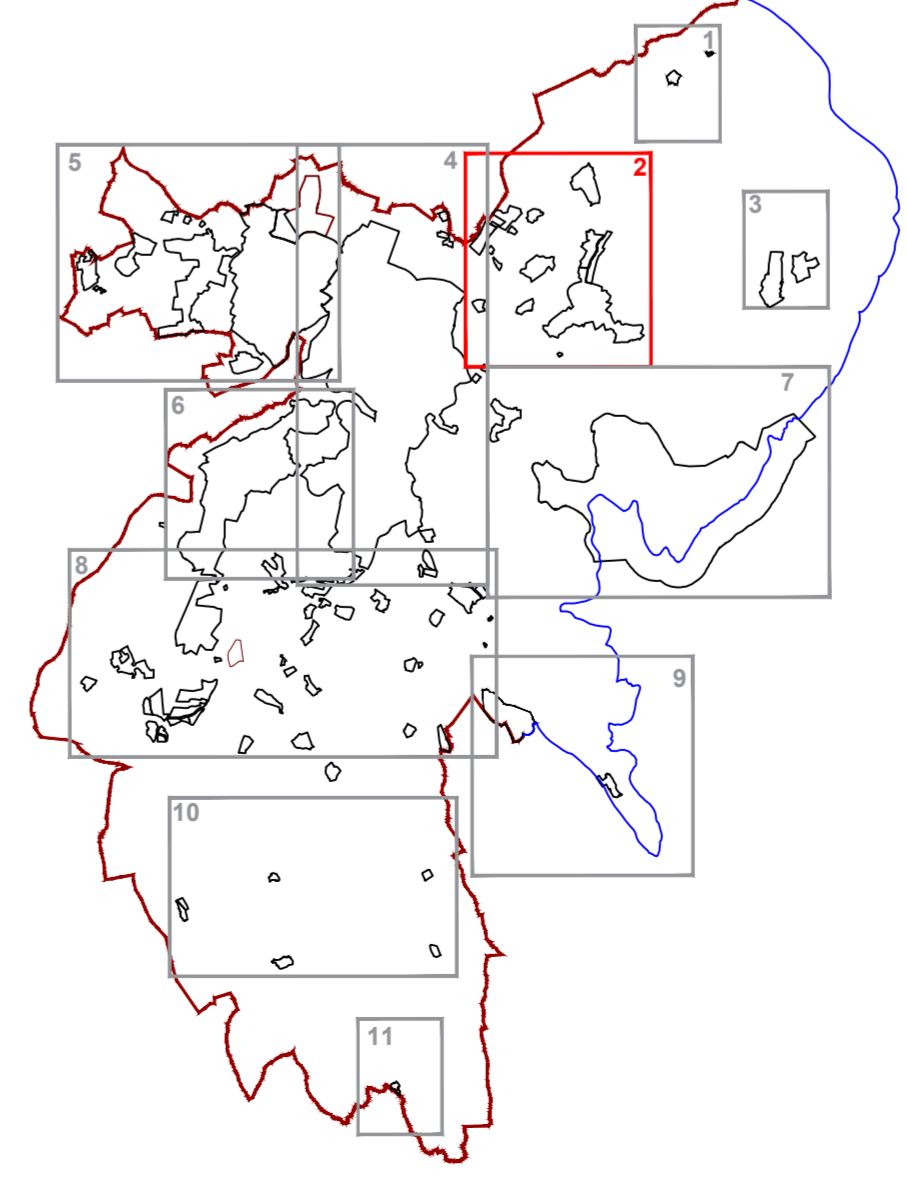

Županija: ISTARSKA ŽUPANIJA Općina/Grad: GRAD LABIN	
Naziv prostornog plana: IV. IZMJENE I DOPUNE PROSTORNOG PLANA UREĐENJA GRADA LABINA PRIJEDLOG PLANA ZA PONOVNU JAVNU RASPRAVU	
Naziv kartografskog prikaza: GRAĐEVINSKA PODRUČJA RIPENDA VERBANCİ 1, RIPENDA VERBANCİ 2, KNAPİĆI, STRŠLJAK, RIPENDA BREG, DUŠMANI, KALUŠOVO, NEGRI, VOĐLJAK, TP BREG, TP KALUŠOVO, TP KUNCI, TP KRAS ZAPAD, TP RIPENDA KRAS ISTOK, TP RIPENDA KRAS JUG	
Broj kartografskog prikaza: 4.2	Mjerilo kartografskog prikaza: 1:5000
Odluka o izradi Prostornog plana uređenja "Službene novine Grada Labina" br. 16/17, 16/18	Odluka predstavničkog tijela o donošenju Prostornog plana uređenja (službeno glasilo):
Javna rasprava (datum objave): I. javna rasprava: 06. kolovoza 2018.g.	I. javni uvid održan: od 16. 10. 2018.g. do 30. 10. 2018.g. I. javno izlaganje: 33. 10. 2018.g.
Pečat tijela odgovornog za provođenje javne rasprave:	Odgovorna osoba za provođenje javne rasprave: ANAMARIJA LUKŠIĆ, dipl.ing.građ.
Suglasnost na plan prema članku 108. Zakona o prostornom uređenju (NN br. 153/13)	
Klasa: UrBroj:	datum:
Pravna osoba/tijelo koje je izradio plan: Jurcon Projekt d.o.o. Gotovoječka 4a, Zagreb	
Pečat pravne osobe/tijela koje je izradio plan: JURCON PROJEKT d.o.o. za projektiranje i graditeljstvo ZAGREB, Gotovoječka 4/a	Odgovorna osoba: ZDRAVKO JURČEC, dipl.ing.građ.
Odgovorni voditelj: TITO KOSTI, dipl.ing.arh., ovl.arh.urb.	 TITO KOSTI, dipl.ing.arh. OVLASŢENI ARHITEKT URBANIST A-U 523
Stručni tim u izradi plana: Zdravko Jurčec, dipl.ing.građ. Tito Kosti, dipl.ing.arh. Ines Horvat Kotula, dipl.ing.arh. Gorđan Maček, dipl.ing.prom. Renata Fakin, ing.građ. Jelena Luketa Knez, dipl.ing.arh.	
Suradnja u izradi u izradi plana: Saša Ivančić, dipl.iur.	
Pečat predstavničkog tijela:	Predsjednik predstavničkog tijela: ENI MODRUŠAN
Istovjetnost ovog prostornog plana sa izvornikom ovjerava: ANA MARIJA LUKŠIĆ, dipl.ing.građ.	Pečat nadležnog tijela: